Fête Cantonale des Musiques 2024 - Région Crans-Montana

Site de Crans - Salle de congrès du Régent
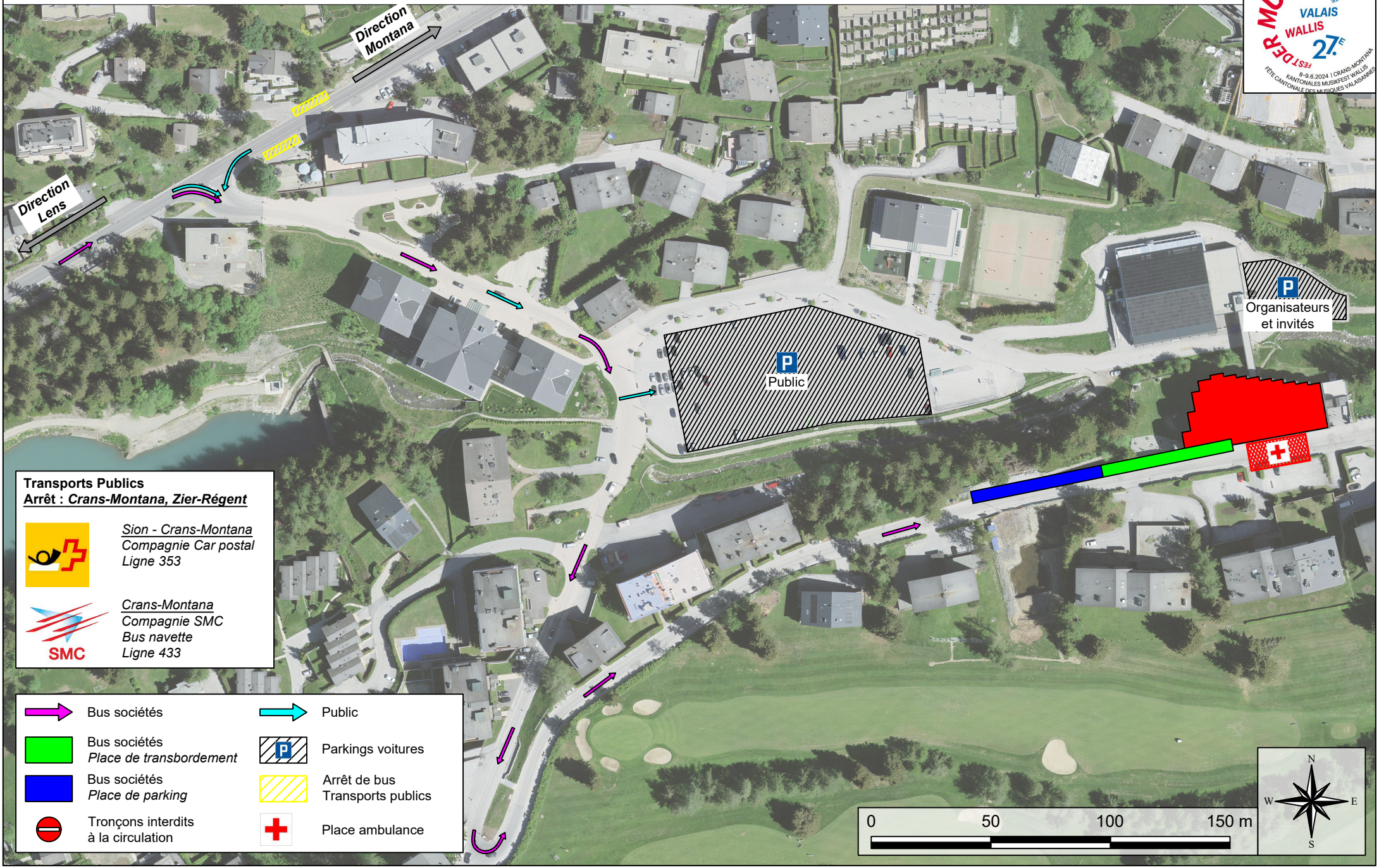
Accès pour les sociétés / public